

PLANTA DE SINALIZAÇÃO HORIZONTAL E VERTICAL
Escala: 1/250
ÁREA FAIXA BRANCA - PRANCHA 04-04 = 38,81m²

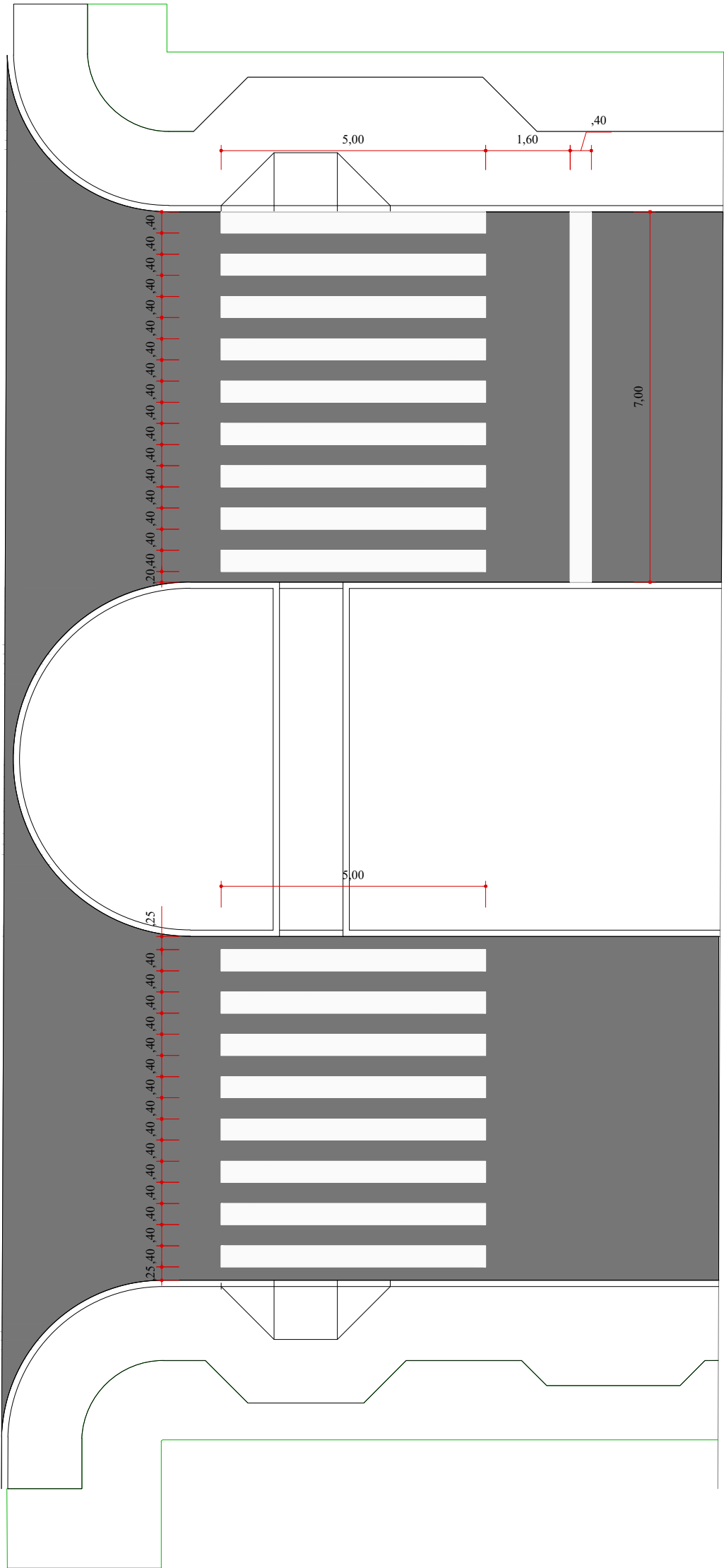

DETALHE PINTURA
Escala: 1/100

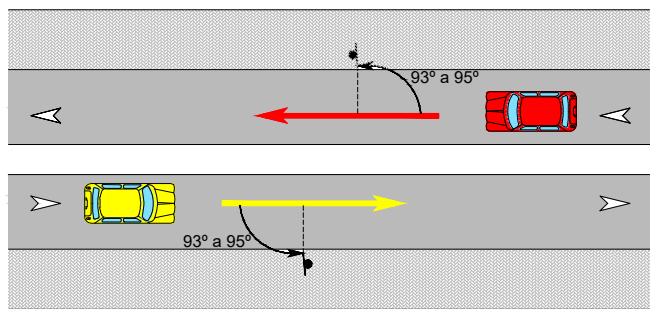

POSICIONAMENTO NA VIA
Escala: 1/500

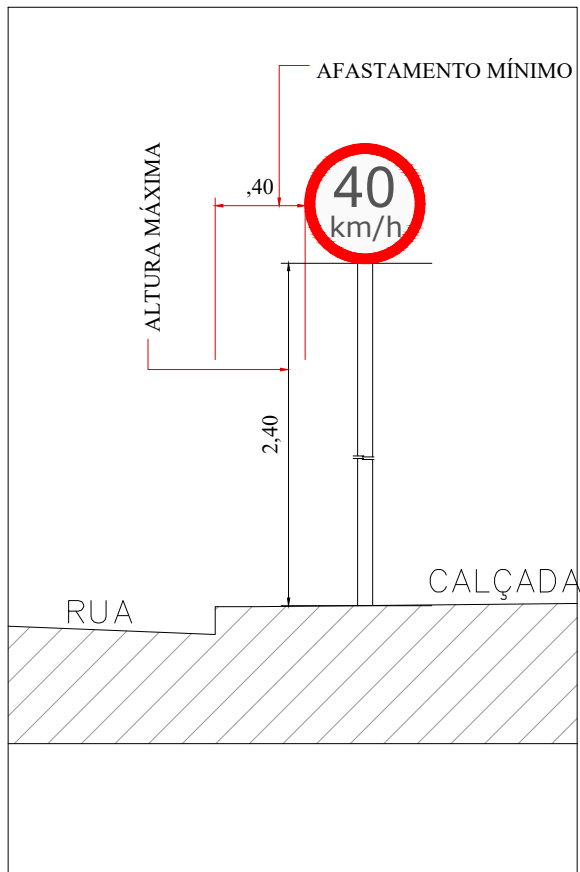

DETALHE POSIÇÃO DE PLACA
Escala: 1/25

| MODELO | CÓDIGO | m²/UNID. | QUANT. | TOTAL GERAL |
|--------|--------|----------|--------|-------------|
| | R1 | 0,20 | | 05 |
| | R19/40 | 0,20 | 02 | 09 |
| | R19/40 | 0,20 | | 01 |

RESUMO SINALIZAÇÃO HORIZONTAL

ÁREA FAIXA BRANCA - PRANCHA 04-04 = 38,81m²
ÁREA FAIXA BRANCA - PRANCHA 03-04 = 155,26m²
ÁREA FAIXA BRANCA - PRANCHA 02-04 = 75,43m²
ÁREA FAIXA BRANCA - PRANCHA 01-04 = 75,91m²
Total de Área = 345,41m²

- Legenda**
- Muros
 - Bocas de Lobo Existentes
 - Bocas de Lobo 01 - BL
 - Pontos de Verificação - PV
 - Alinhamento de Quadra
 - Meio-Fio Existente
 - Meio-Fio à Relocar
 - Poste Alta Tensão
 - Poste Iluminação Pública
 - Asfalto Existente

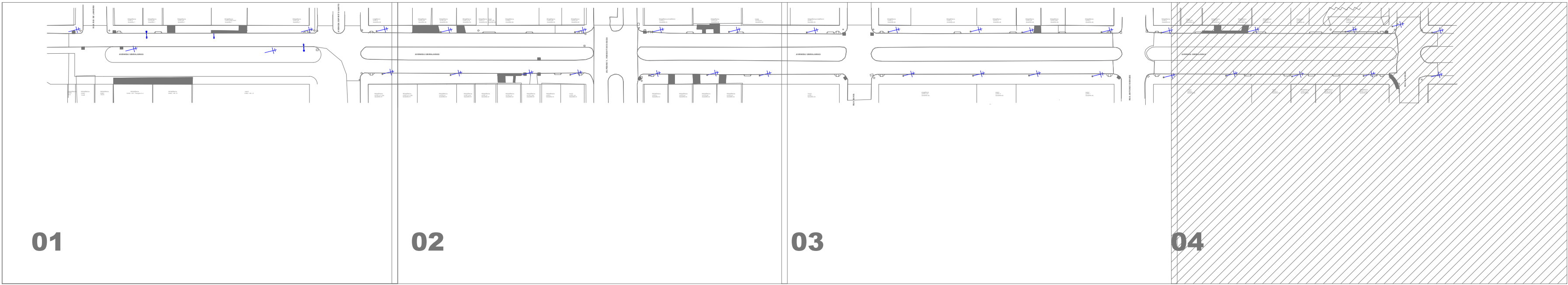

LOCALIZAÇÃO DO TRECHO
SEM ESCALA

| | | | |
|--|--|---|--|
| APROVAÇÃO DO MUNICÍPIO | | APROVAÇÃO DA SAÚDE PÚBLICA | |
| PROJETO SINALIZAÇÃO VIÁRIA HORIZONTAL E VERTICAL | | | |
| Município de Capanema - Paraná RECAPEAMENTO ASFÁLTICO EM CBUQ Avenida Ubirajaras entre Rua Alagoas e Rua Rio de Janeiro - Bairro Santa Cruz - Capanema Pr. | | | |
| CONTEÚDO: Planta Sinalização Horizontal e Vertical, Detalhe Pintura, Detalhe Posição da Placa e Posição na Via, Localização do Trecho | | GABARITO: LOGRADOURO: Avenida Ubirajaras Nº CHACOTE: Nº GLEBA/QUADRA: SETOR: Bairro: Santa Cruz Cidade: Capanema | |
| RESPONSÁVEL TÉCNICO: RUBENS L.R. SOUZA CREA RS-88796-0 ENGENHEIRO CIVIL E DE SEGURANÇA DO TRABALHO | | ÁREA TOTAL: 8.904,64m² Escala: Indicada Data: Setembro 2025 | |
| GEOREFERÊNCIA: PROJETO: 25°40'08.66"S 53°47'56.44"O | | PRANCHA: 04-04 | |